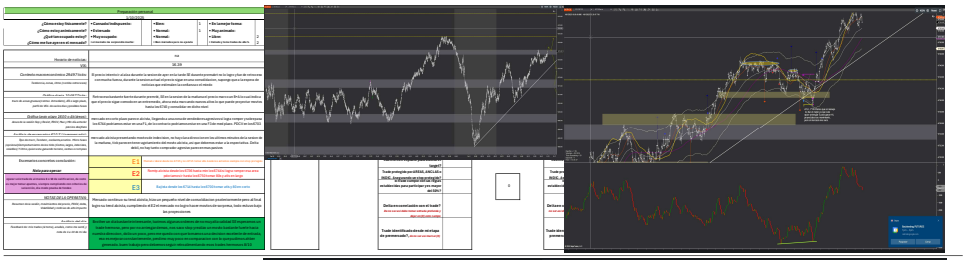

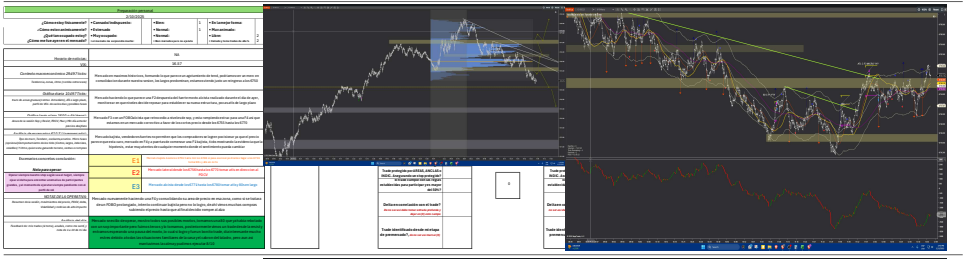

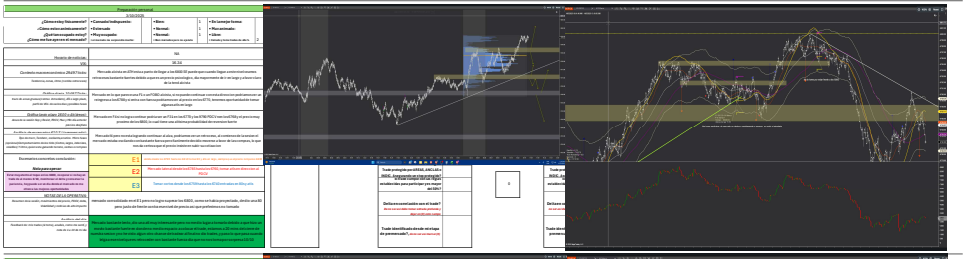

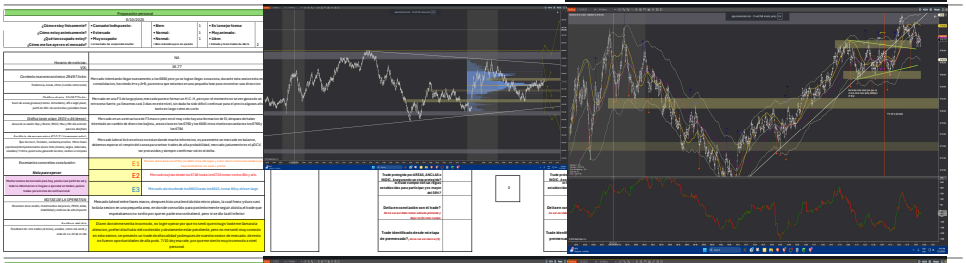

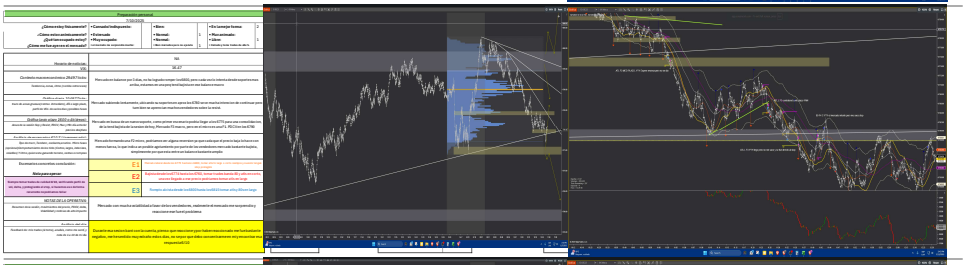

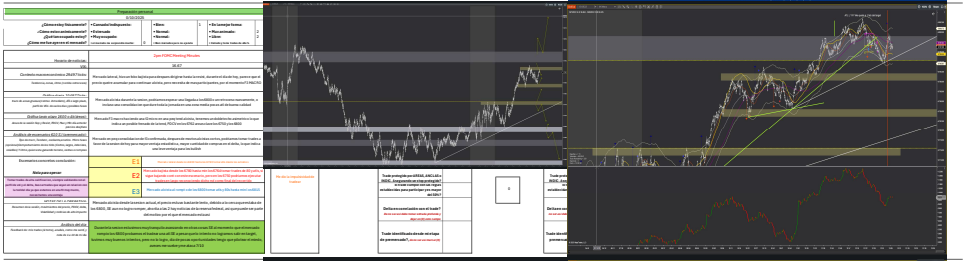

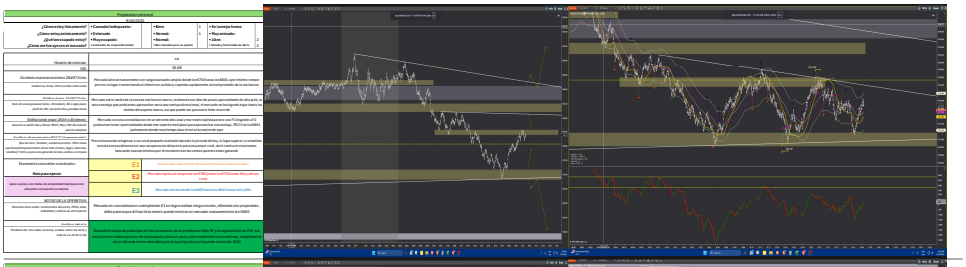

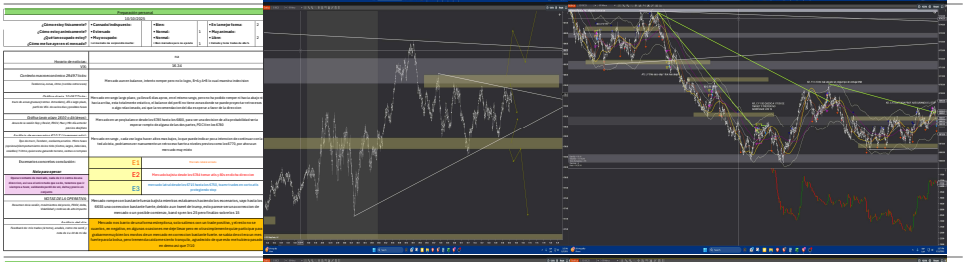

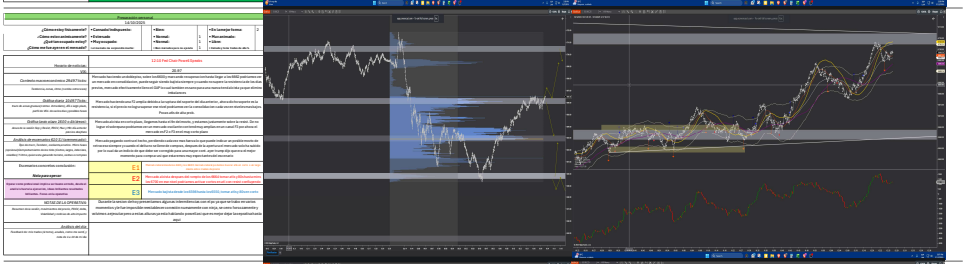

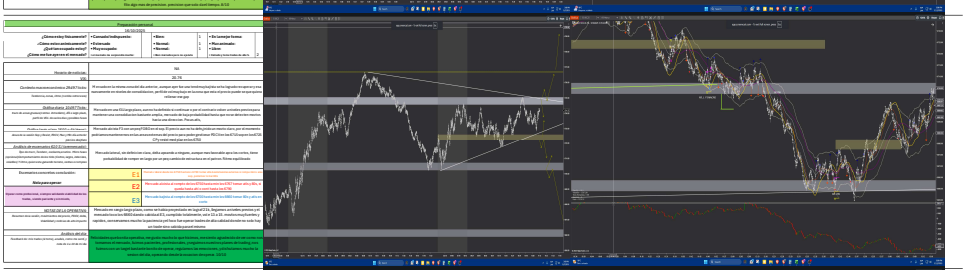

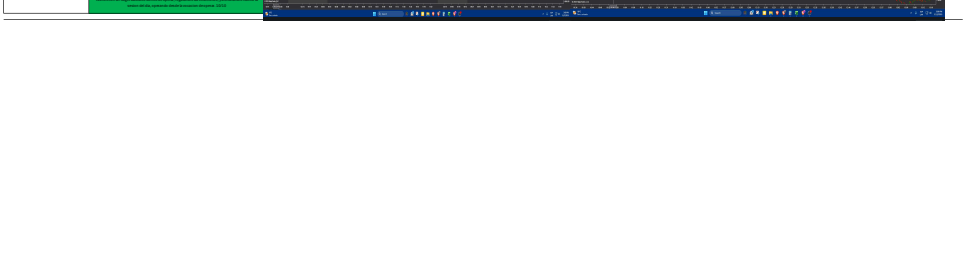

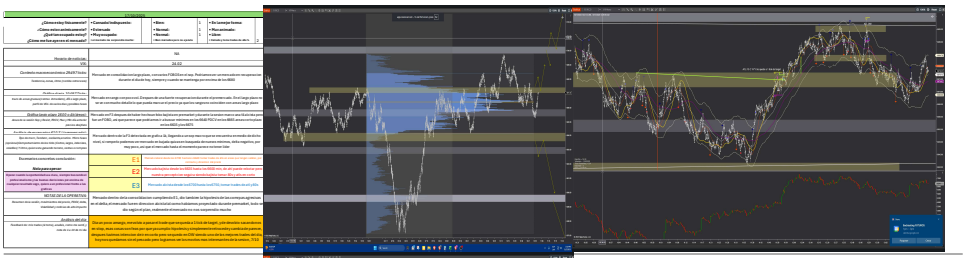

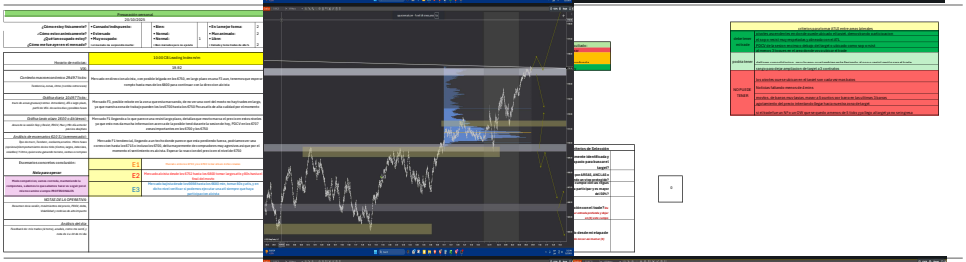

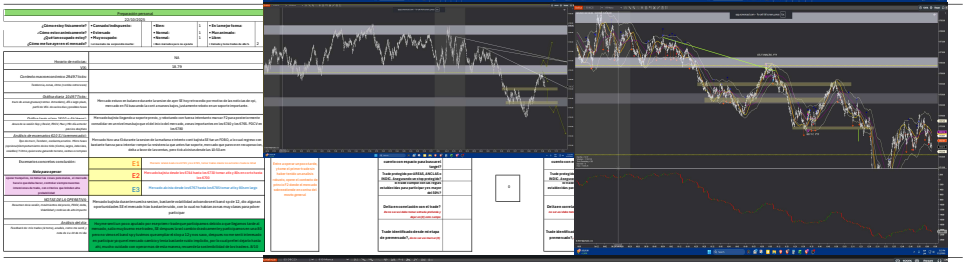

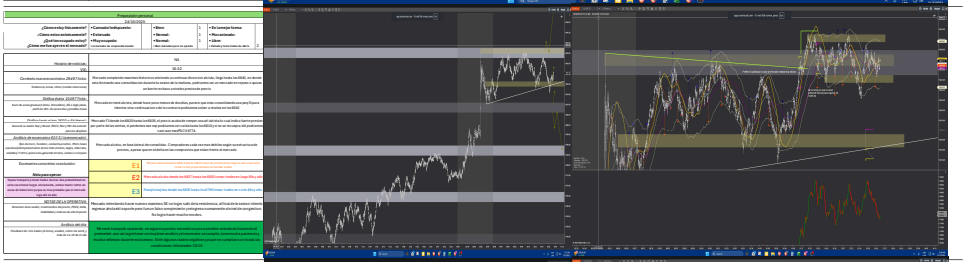

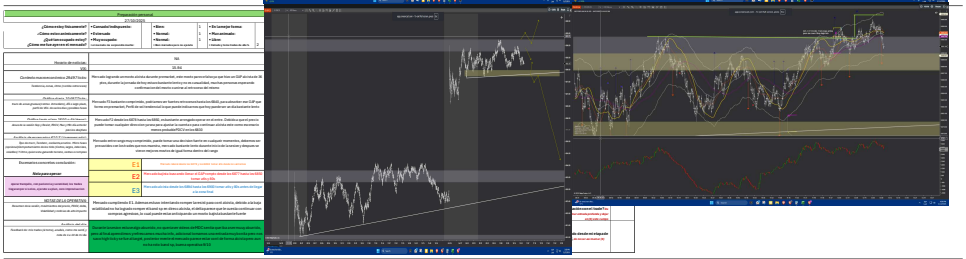

Preparación personal

28/10/2025

¿Cómo estoy físicamente?	• Cansado/indispuesto:		• Bien:	1	• En la mejor forma:	
¿Cómo estoy anímicamente?	• Estresado		• Normal:	1	• Muy animado:	
¿Qué tan ocupado estoy?	• Muy ocupado:		• Normal:	1	• Libre:	
¿Cómo me fue ayer en el mercado?	• el mercado me sorprendio mucho:		• Bien marcados pero no ejecute		• Calcado y tome trades de alta %	2

Horario de noticias:	NA
VIX:	16.16
Contexto macroeconómico 29497 ticks: *Tendencia, zonas, ritmo (corrida retrocesos)*	Mercado en cont alcista, marcando nuevos maximos, primera vez que rompe precio psicologico y lo rompe con muchisima facilidad se nota el sentimiento super alcista en el mercado SE parece ser que estamos entrando justo en la consolidacion del movto
Gráfica diaria 10497 Ticks: *trazo de areas gruesas(contex. Inmediato), ATLs largo plazo, perfil de VOL de varios dias y posibles fases*	Mercado formando una F2 con un punto de muchas trxs en los 6910, vemos que el delta no ha sido muy constante ya que se mueve bastante rapido en maximos historicos, lo cual no le permite hacer un rango duradero, pocas atls de alta calidad muy probablemente tendremos misma estructura que el dia anterior
Gráfica largo plazo 1600 o 4k(áreas): *Areas de la sesión Sop y Resist, PDCV, Max y Min día anterior precios objetivos*	Mercado en maximos formando una f3 con un FOBO en la resist, areas importantes en los 6920 y los 6902 PDCV en los 6910, podriamos proyectar una balance durante esta jornada, por lo cual podemos anticipar que los alcistas tienen el control aunque el delta esta debil, y desde la sesion de hoy no ha logrado mantener el ritmo
Análisis de escenarios 610 S.U (premercado): *Tipo de merc, Tendenc, oscilante,erratico. Micro fases (opcional)Comportamiento de los ticks (Cortos, largos, indecisos, volatiles) Y ritmo, quien esta ganando terreno, ventas o compras*	Mercado en un rango bastante pequeño entre los 6912 y los 6920, podriamos tomar trades de alta probabilidad cuando el mercado rompa hacia alguna direccion, ticks bastante choppy, sin una clara direccion, parece que el volumen de hoy es generado en un gran porcentaje por algoritmos
Escenarios concretos conclusión:	**E1** Mercado lateral desde los 6920 y los 6902 tomar atls de preferencia direccion alcista ya que es el sentimiento del mercado.
Nota para operar:	**E2** Rompto alcista desde los 6922 hasta min los 6927, tomar 80s y atls, si logra romper podriamos ir a los 6950
operar con calma, nada de azararnos por trades malos, controlar el miedo y la ansiedad pero tambien usarlos como indicador de por que tomamos ese trade.	**E3** Rompto bajista desde los 6900 hasta min los 9880, tomar atls en corto y 80s hasta lelgar a dicho nvls para buscar una nueva consoldiacion.
NOTAS DE LA OPERATIVA: *Resumen de la sesión, movimientos del precio, PDCV, delta, Volatilidad y noticias de alto impacto*	Mercado lateral en el cual a las 12:30 el mercado exploto al alza, hasta el escenario previsto en los 6930, parece que el valor se movera hasta ese nivel y formara una nueva zona de consoldiacion en dicho nivel, no se si hubo noticia pero el movto fue parabolico en menos de 2 segs movio 11 ptos
Análisis del día: *Feedback de: mis trades (si tome), analsis, como me senti, y nota de 1 a 10 de mi dia*	Uf dia que me pego fuerte a nivel emociona, dolio haber eprdido de esa manera tan injusta, pero brother tambien entiendo que son diferentes entrenamientos emocionales los que estoy recibiendo, pienso que no volvere a sentirme asi nunca mas, y por eso me esta pasando tantas cagadas de manera simultanea, en verdad es una frustracion muy hpta, pero nada, no dependia de nosotros en ese punto, de su parte hizo un muy buen trabajo, mantuvo la cordura y paramos cuando debiamos parar, felicidades diego CADA VEZ MAS EXIGENTES 8/10

5

Resultado:
Menor o igual a 3, NO operar
Entre 4 y 5: Cautela
Entre 6 y 7, mejor
Igual 8, cautela

Resultado:
Menor a 3 No operar
Igual a 4 entrada profunda
Igual a 5 best entry

Grafica Pre: https://app.screencast.com/Nezx39LHoiTQx
Grafica 3 contr
Grafica del dia: https://app.screencast.com/P95vH5nNLz7Nv

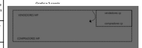

Notas

Criterios de Selección	
Fase totalmente identificada y cuento con espacio para buscar el target?	
Trade protegido por AREAS, ANCLAS o INDIC. Asegurando un stop protegido?	
El trade cumple con las reglas establecidas para participar y es mayor del 50%?	
Delta en correlación con el trade? *De no ser así debo tomar entrada profunda y dejar en (0) este campo*	
Trade identificado desde mi etapa de premercado?, *de no ser así marcar (0)*	

0

Criterios de Selección	
Fase totalmente identificada y cuento con espacio para buscar el target?	
Trade protegido por AREAS, ANCLAS o INDIC. Asegurando un stop protegido?	
El trade cumple con las reglas establecidas para participar y es mayor del 50%?	
Delta en correlación con el trade? *De no ser así debo tomar entrada profunda y dejar en (0) este campo*	
Trade identificado desde mi etapa de premercado?, *de no ser así marcar (0)*	

0

criterios para tomar ATLS entre areas laterales	
debe tener mi trade	pivotes ascendentes en donde quede ubicado el target, demostrando participacion
	el sop o resist muy respetadas y alineada con el ATL
	PDCV de la sesion encima o debajo del target o ubicado como sop o rsist
	al menos 3 toques en el area donde voy a ubicar el trade
podria tener	delta en consolidacion, muy bueno que tambien este llegando al sop o resist según sea el trade
	rango para dejar ampliacion de target a 3 contratos
NO PUEDE TENER	los pivotes que se ubican en el target son cada vez mas bajos
	Noticias faltando menos de 4 mins
	movtos de barras muy largas, mayor a 5 puntos por barra en las ultimas 3 barras
	agotamiento del precio intentando llegar hacia nuestra zona de target
	si el trade fue un NF o un OW que se quedo a menos de 5 ticks y ya llego al target ya no se ingresa

---

Preparación personal

29/10/2025

¿Cómo estoy físicamente?	• Cansado/indispuesto:		• Bien:	1	• En la mejor forma:	
¿Cómo estoy anímicamente?	• Estresado		• Normal:	1	• Muy animado:	
¿Qué tan ocupado estoy?	• Muy ocupado:		• Normal:		• Libre:	2
¿Cómo me fue ayer en el mercado?	• el mercado me sorprendio mucho:	0	• Bien marcados pero no ejecute		• Calcado y tome trades de alta %	

Horario de noticias:	NA
VIX:	16.84
Contexto macroeconómico 29497 ticks: *Tendencia, zonas, ritmo (corrida retrocesos)*	Mercado alcista formando altos mas altos en largo plazo, espectativa alcistaposible formacion de F2 piso en los 6933
Gráfica diaria 10497 Ticks: *trazo de areas gruesas(contex. Inmediato), ATLs largo plazo, perfil de VOL de varios dias y posibles fases*	Mercado parece estar formando un balance corto plazo, zonas importantes desde los 6933 hasta los 6950 escenarios mayormente alcistas hasta que el mercado demuestre lo ocntrarios
Gráfica largo plazo 1600 o 4k(áreas): *Areas de la sesión Sop y Resist, PDCV, Max y Min día anterior precios objetivos*	Mercado F3 desde los 6952 hasta los 6930 PDCV por debajo de la zona en los 6926 zona de rango o lateralizacionhasta que el mercado demuestre lo contrario
Análisis de escenarios 610 S.U (premercado): *Tipo de merc, Tendenc, oscilante,erratico. Micro fases (opcional)Comportamiento de los ticks (Cortos, largos, indecisos, volatiles) Y ritmo, quien esta ganando terreno, ventas o compras*	Mercado lateral perdiendo niveles buscando soportes cada vez mas bajos, parece un agotamiento de la estructura alcista, en el delta aun estan fuertes los compradores SE parece que peirden cada vez mas terreno. Escenario de largos
Escenarios concretos conclusión:	**E1** Mercado lateral dede los 6930 hasta los 6950 tomar atls alcistas ya que la dominancia es de mercado en largos
Nota para operar:	**E2** Cont alcista al rompto de los 6952 hasta los 6970 tomar atls y 80s en largo
Mercado lento, tener paciencia, y esperar trades de alta calidad que vayan en relacion con el contexto	**E3** Rompto bajista desde los 6930 hasta los 6900 tomar atls y 80s en corto
NOTAS DE LA OPERATIVA: *Resumen de la sesión, movimientos del precio, PDCV, delta, Volatilidad y noticias de alto impacto*	Mercado en consolidacion, en el nivel inferios del E1, mercado bastante picado y lento, SE respondio de forma muy cumplica a sus soporte rebotando varias veces en dicho nivel
Análisis del día: *Feedback de: mis trades (si tome), analsis, como me senti, y nota de 1 a 10 de mi dia*	Mercado interesante, logramos ver dos oportunidades de muy alta probabilidad, pero no logramos ejecutar debido a Ows, tuvimos dos OW, pero fueron trades que se apoyaban del contexto y eran de muy alta calidad, nos dio rabia, impaciencia, ganas de revancha pero ya reconocemos esos patrones y podemos lidiar con ese snetimiento minimizando el ruido que generan. para mi eso es una locura 10/10

4

Resultado:
Menor o igual a 3, NO operar
Entre 4 y 5: Cautela
Entre 6 y 7, mejor
Igual 8, cautela

Resultado:
Menor a 3 No operar
Igual a 4 entrada profunda
Igual a 5 best entry

Grafica Pre: https://app.screencast.com/io0To9vvT0zuf
Grafica 3 contr
Grafica del dia: https://app.screencast.com/aBW6iLKzwQL57

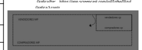

Notas

Criterios de Selección	
Fase totalmente identificada y cuento con espacio para buscar el target?	
Trade protegido por AREAS, ANCLAS o INDIC. Asegurando un stop protegido?	
El trade cumple con las reglas establecidas para participar y es mayor del 50%?	
Delta en correlación con el trade? *De no ser así debo tomar entrada profunda y dejar en (0) este campo*	
Trade identificado desde mi etapa de premercado?, *de no ser así marcar (0)*	

0

Criterios de Selección	
Fase totalmente identificada y cuento con espacio para buscar el target?	
Trade protegido por AREAS, ANCLAS o INDIC. Asegurando un stop protegido?	
El trade cumple con las reglas establecidas para participar y es mayor del 50%?	
Delta en correlación con el trade? *De no ser así debo tomar entrada profunda y dejar en (0) este campo*	
Trade identificado desde mi etapa de premercado?, *de no ser así marcar (0)*	

0

criterios para tomar ATLS entre areas laterales	
debe tener mi trade	pivotes ascendentes en donde quede ubicado el target, demostrando participacion
	el sop o resist muy respetadas y alineada con el ATL
	PDCV de la sesion encima o debajo del target o ubicado como sop o rsist
	al menos 3 toques en el area donde voy a ubicar el trade
podria tener	delta en consolidacion, muy bueno que tambien este llegando al sop o resist según sea el trade
	rango para dejar ampliacion de target a 3 contratos
NO PUEDE TENER	los pivotes que se ubican en el target son cada vez mas bajos
	Noticias faltando menos de 4 mins
	movtos de barras muy largas, mayor a 5 puntos por barra en las ultimas 3 barras
	agotamiento del precio intentando llegar hacia nuestra zona de target
	si el trade fue un NF o un OW que se quedo a menos de 5 ticks y ya llego al target ya no se ingresa

---

Preparación personal

30/10/2023

¿Cómo estoy físicamente?	• Cansado/indispuesto:		• Bien:	1	• En la mejor forma:	
¿Cómo estoy anímicamente?	• Estresado		• Normal:	1	• Muy animado:	
¿Qué tan ocupado estoy?	• Muy ocupado:		• Normal:	1	• Libre:	
¿Cómo me fue ayer en el mercado?	• el mercado me sorprendio mucho:		• Bien marcados pero no ejecute	1	• Calcado y tome trades de alta %	

Horario de noticias:	NA
VIX:	17
Contexto macroeconómico 29497 ticks: *Tendencia, zonas, ritmo (corrida retrocesos)*	Mercado bastante erratico formando B+A y A+B, parece que el mercado se esta agotando del movto, y estamos entre medio de una canal enorme, desde la sesion e ayer el mercado no ha logrado establecer nuevos maximos. Mezcla de compras largo plazo vs ventas muy agresivas durante esta sesion
Gráfica diaria 10497 Ticks: *trazo de areas gruesas(contex. Inmediato), ATLs largo plazo, perfil de VOL de varios dias y posibles fases*	Mercado en una peq consolidacion con un FOBO en el soporte, estamos en la zona de los 6880 hasta los 6950, rango bastante amplio lo que limita oportunidades de alta probabilidad
Gráfica largo plazo 1600 o 4k(áreas): *Areas de la sesión Sop y Resist, PDCV, Max y Min día anterior precios objetivos*	durante la sesion de hoy mercado en consolidacion, intento romper a la baja pero fue un FOBOahora el precio se encuentra en los 6885 hasta los 6913 PDCV de la sesion en los 6940
Análisis de escenarios 610 S.U (premercado): *Tipo de merc, Tendenc, oscilante,erratico. Micro fases (opcional)Comportamiento de los ticks (Cortos, largos, indecisos, volatiles) Y ritmo, quien esta ganando terreno, ventas o compras*	Mercado bastante mixto, escenarios bastante probables tanto de trades en largos como en cortos, en el premercado fue bastante erratico el comportamiento y durante la sesion tomo un poco mas de orden marcando zonas mas claras, soporte cada vez mas arriba del punto anterior lo que puede indicar mayor potencial de compras
Escenarios concretos conclusión:	**E1** Mercado lateral desde los 6915 hasta los 6883 tomar atls tanto en largo como en corto
Nota para operar:	**E2** Rompto bajista desde los 6880 hata min los 6868, si consolida en este nivel ejecutar atls y 80s en corto
Hoy al ser tan de baja probabilidad cualquier trade es valido no operar, no estamos obligados a tomar entradas malas, si toma un trade recuerde cuidar su cap emocional, asi que con mucha paciencia tenga cuidado	**E3** Rompto alcista desde los6915 hasta los 6930 tomar 80s y atls en largo
NOTAS DE LA OPERATIVA: *Resumen de la sesión, movimientos del precio, PDCV, delta, Volatilidad y noticias de alto impacto*	Mercado lateral cumpliendo E1 movtos mas claros dejando claramente donde se ubicaban los vendedores y compradores, aunque hubo bastante volatildiad no logro romper hacia ninguna direccion. PDCV siguio en los 6940 y el delta termino en negativo por una pequeña diferencia
Análisis del día: *Feedback de: mis trades (si tome), analsis, como me senti, y nota de 1 a 10 de mi dia*	tuve 2 ow, no me impactaron tanto a nivel emocional, ya las puedo ver y sentirme mas aliviado de que por lo menos estuve en el trade de mayor probabilidad, senti un poco de cagada por que hecho de no haber aprovechado esos movtos, pero tambien pienso que son trades grandiosos, si se junta el contexto con el trade son entradas de muchisima probabilidad, asi que es de paciencia, justo lo que estamos trabajando 10/10

4

Resultado:
Menor o igual a 3, NO operar
Entre 4 y 5: Cautela
Entre 6 y 7, mejor
Igual 8, cautela

Resultado:
Menor a 3 No operar
Igual a 4 entrada profunda
Igual a 5 best entry

Grafica Pre: https://app.screencast.com/VzcYKJitfFrvM
Grafica 3 contr
Grafica del dia: https://app.screencast.com/OSITIz9dPrTm9

Notas

Criterios de Selección	
Fase totalmente identificada y cuento con espacio para buscar el target?	
Trade protegido por AREAS, ANCLAS o INDIC. Asegurando un stop protegido?	
El trade cumple con las reglas establecidas para participar y es mayor del 50%?	
Delta en correlación con el trade? *De no ser así debo tomar entrada profunda y dejar en (0) este campo*	
Trade identificado desde mi etapa de premercado?, *de no ser así marcar (0)*	

0

Criterios de Selección	
Fase totalmente identificada y cuento con espacio para buscar el target?	
Trade protegido por AREAS, ANCLAS o INDIC. Asegurando un stop protegido?	
El trade cumple con las reglas establecidas para participar y es mayor del 50%?	
Delta en correlación con el trade? *De no ser así debo tomar entrada profunda y dejar en (0) este campo*	
Trade identificado desde mi etapa de premercado?, *de no ser así marcar (0)*	

0

criterios para tomar ATLS entre areas laterales	
debe tener mi trade	pivotes ascendentes en donde quede ubicado el target, demostrando participacion
	el sop o resist muy respetadas y alineada con el ATL
	PDCV de la sesion encima o debajo del target o ubicado como sop o rsist
	al menos 3 toques en el area donde voy a ubicar el trade
podria tener	delta en consolidacion, muy bueno que tambien este llegando al sop o resist según sea el trade
	rango para dejar ampliacion de target a 3 contratos
NO PUEDE TENER	los pivotes que se ubican en el target son cada vez mas bajos
	Noticias faltando menos de 4 mins
	movtos de barras muy largas, mayor a 5 puntos por barra en las ultimas 3 barras
	agotamiento del precio intentando llegar hacia nuestra zona de target
	si el trade fue un NF o un OW que se quedo a menos de 5 ticks y ya llego al target ya no se ingresa

---

Preparación personal

31/10/2025

¿Cómo estoy físicamente?	• Cansado/indispuesto:		• Bien:	1	• En la mejor forma:	
¿Cómo estoy anímicamente?	• Estresado		• Normal:	1	• Muy animado:	
¿Qué tan ocupado estoy?	• Muy ocupado:		• Normal:		• Libre:	2
¿Cómo me fue ayer en el mercado?	• el mercado me sorprendio mucho:		• Bien marcados pero no ejecute	1	• Calcado y tome trades de alta %	

Horario de noticias:	NA
VIX:	16.98
Contexto macroeconómico 29497 ticks: *Tendencia, zonas, ritmo (corrida retrocesos)*	Mercado en lo que parece una consoldiacion despues de un FOBO, zona del precio desde los 6880 hasta los 6910 si logra mantener ese soporte podriamos ver una F3 largo plazo
Gráfica diaria 10497 Ticks: *trazo de areas gruesas(contex. Inmediato), ATLs largo plazo, perfil de VOL de varios dias y posibles fases*	Mercado F3 confirmada, gran FOBO en el soporte, lo que indica que hay una gran parte de compradores que vieron ese nivel como una oportunidad de comprar, dia lento y estructura mixta
Gráfica largo plazo 1600 o 4k(áreas): *Areas de la sesión Sop y Resist, PDCV, Max y Min día anterior precios objetivos*	Mercado en F3 SE parece que no esta logrando llegar a la resistencia, lo que nos puede mostrar una perdida de intenes para ir en largo y en su lugar se pueden estar posicionando para buscar nuevos minimos, precio justo en el PDCV en los 6896, zona de sop ne los 6880 y resist en los 6913
Análisis de escenarios 610 S.U (premercado): *Tipo de merc, Tendenc, oscilante,erratico. Micro fases (opcional)Comportamiento de los ticks (Cortos, largos, indecisos, volatiles) Y ritmo, quien esta ganando terreno, ventas o compras*	En el muy corto plazo el precio estaba en una F3 y el movto alcista que hizo reicentemente parece una F4 apoyada por un soporte corto plazo, podriamos ver un movto ascendente hasta los 6910, SE el precio aun no esta reaccionando, poco a poco son las compras lo quue estan ganando mas terreno, ticks de mercado picado pero con algo de direccion
Escenarios concretos conclusión:	**E1** Mercado lateral desde los 6880 y los 6913 tomar atls desde los extremos tanto en largo como en corto
Nota para operar:	**E2** rompto alcista desde los 6915 hasta los 6930 tomar 80s y atls una vez ahi podriamos buscar atls en corto
opere tranquilo, sea paciente y no importa lo que ocurra de lo mejor de si mismo, no es nada personal con el mercado este solo fluye.	**E3** Rompto bajista desde los 6877 hasta los 6840, tomar cortos 80s y atls hasta dicho nivel
NOTAS DE LA OPERATIVA: *Resumen de la sesión, movimientos del precio, PDCV, delta, Volatilidad y noticias de alto impacto*	Mercado respetando E1 de consoldiacion SE logro romper a la baja haciendo un movto bastante claro a la baja, alta volatildiad lo que genero movtos bastante rapidos, no habia noticias improtantes asi que fue volatildiad pura
Análisis del día: *Feedback de: mis trades (si tome), analsis, como me senti, y nota de 1 a 10 de mi dia*	Dia muy interesante tuvimos una entrada al 3er toque ya que no se nos llenaba la orden por querer entrar mas abajo, pero pudimos participar y sacamos una ganancia y despues una 80 f4 donde intente participar pero no me dio lugar y preferi no volver a intentar participar donde no habia claridad, felicidades me senti tranquilo pero tambien me guio de cuanto miedo siento a la hora de ejecutar como indicador de que algo no esta bien 10/10

5

Resultado:
Menor o igual a 3, NO operar
Entre 4 y 5: Cautela
Entre 6 y 7, mejor
Igual 8, cautela

Resultado:
Menor a 3 No operar
Igual a 4 entrada profunda
Igual a 5 best entry

Grafica Pre: https://app.screencast.com/EoFlnmvE1Q3oP
Grafica 3 contr
Grafica del dia: https://app.screencast.com/iwxpl03m46WZQ

Notas

Criterios de Selección	
Fase totalmente identificada y cuento con espacio para buscar el target?	
Trade protegido por AREAS, ANCLAS o INDIC. Asegurando un stop protegido?	
El trade cumple con las reglas establecidas para participar y es mayor del 50%?	
Delta en correlación con el trade? *De no ser así debo tomar entrada profunda y dejar en (0) este campo*	
Trade identificado desde mi etapa de premercado?, *de no ser así marcar (0)*	

0

Criterios de Selección	
Fase totalmente identificada y cuento con espacio para buscar el target?	
Trade protegido por AREAS, ANCLAS o INDIC. Asegurando un stop protegido?	
El trade cumple con las reglas establecidas para participar y es mayor del 50%?	
Delta en correlación con el trade? *De no ser así debo tomar entrada profunda y dejar en (0) este campo*	
Trade identificado desde mi etapa de premercado?, *de no ser así marcar (0)*	

0

criterios para tomar ATLS entre areas laterales	
debe tener mi trade	pivotes ascendentes en donde quede ubicado el target, demostrando participacion
	el sop o resist muy respetadas y alineada con el ATL
	PDCV de la sesion encima o debajo del target o ubicado como sop o rsist
	al menos 3 toques en el area donde voy a ubicar el trade
podria tener	delta en consolidacion, muy bueno que tambien este llegando al sop o resist según sea el trade
	rango para dejar ampliacion de target a 3 contratos
NO PUEDE TENER	los pivotes que se ubican en el target son cada vez mas bajos
	Noticias faltando menos de 4 mins
	movtos de barras muy largas, mayor a 5 puntos por barra en las ultimas 3 barras
	agotamiento del precio intentando llegar hacia nuestra zona de target
	si el trade fue un NF o un OW que se quedo a menos de 5 ticks y ya llego al target ya no se ingresa

---

RESUMEN DEL MES

ESCRIBIR ANALISIS DEL MES. TENDENCIAS. PATRONES. SENTIMIENTOS DEL MARKET. NOTICIAS. ETC...

Durante este mes vimos el dia 10 de octubre una correccion bastante fuerte por un tweet de trump, dias bastante lentos y de consoldiacion, haciendo maximos historicos lo que tambien genera mucho crecimiento para empresas sobretodo de IA, los trades en corto fueron bastante negativos, por el contrario trades en largo desde soportes validos tuvieron un gran rendimiento, el gobierno cerro puertas por 30 dias lo que atraso las entregas de noticias como inflacion y tasas de desempleo.